EINLADUNG
zu Kulturtagen in Vilshofen

vom 26. bis 27. Oktober 2018
in Vilshofen, Hotel Wittelsbacher Zollhaus

Veranstalter:

Kolping-Bildungswerk
Diözesanverband Passau e. V.
Domplatz 7 - 94032 Passau
Telefon: (0851) 393-7361
E-Mail: kolping@bistum-passau.de
Internet: www.kolping-dv-passau.de

QES.T ZERTIFIZIERT

ORGANISATORISCHES:

Beginn: Freitag, 26.10.2018, 17:00 Uhr

Ende: Samstag, 27.10.2018, 15:00 Uhr

Ort: Hotel Wittelsbacher Zollhaust
Donaugasse 10-12 - 94474 Vilshofen
Telefon 08541 969600
https://www.wittelsbacher-zollhaus.de/

Teilnehmergebühr:
70 € im Doppelzimmer (45 € KM*)
20 € Einzelzimmerzuschlag

***Kolpingermäßigung:**
Pro Mitglied im Diözesanverband Passau gibt es einen Zuschuss von 25 €

Leistungen:
Übernachtung im Doppelzimmer mit Dusche/WC, sowie 3-Gang-Abendmenü und Frühstücksbuffet, sowie Mittagessen einschließlich Programm und Leitung.

Hinweis: Getränkekosten einschließlich Kaffee und Kuchen sind persönlich zu tragen! Für den Theater-Eintritt fallen keine Kosten an. Die Kolpingsfamilie bittet jedoch freiwillig um Spenden.

Anmeldung:
bis spätestens 10. Oktober an das
Kolping-Bildungswerk
Diözesanverband Passau e. V.
94032 Passau, Domplatz 7
Tel.: (0851) 393-7361
Mail: kolping@bistum-passau.de

Bitte beachten:
Nach Eingang der Anmeldung erhalten Sie unverzüglich eine Teilnahmebestätigung oder Absage, falls der Kurs schon ausgebucht ist. Bitte geben Sie bei der Anmeldung alle erforderlichen Daten an. Die Teilnehmergebühr wird per SEPA-Lastschrift vom Konto lt. Rechnung eingezogen. Bitte Bankverbindung angeben!

Herausgeber: Kolping-Bildungswerk Diözesanverband Passau e. V. - 94032 Passau - Domplatz 7; VR 852 AG Passau - Foto: Bauer/Greineder - Verantwortlich: Harald Binder, Vorstand

Verbindliche Anmeldung

Kurs: Kulturtage in Vilshofen „Kolping-Theater & Pils“
Termin: 26. bis 27. Oktober 2018 in Vilshofen, Hotel Wittelsbacher Zollhaus

Hiermit melde ich verbindlich an:

Name/Vorname	Geburtsdatum	Kolping-mitglied ja	Einzel-zimmer ja
		☐	☐

Anschrift: _____

Telefon: _____ E-Mail: _____

Anschrift: _____

Telefon: _____ E-Mail: _____

Hinweis: Die Mailadresse wird zum Versand der Teilnehmerunterlagen benötigt!

Die Anmeldung zu unseren Veranstaltungen ist auch über das Internet unter www.kolping-dv-passau.de/Jahresprogramm möglich.

SEPA-Lastschriftenmandat

Hiermit ermächtige ich das Kolping-Bildungswerk DV Passau e. V. Zahlungen von meinem Konto mittels Lastschrift einzuziehen und zugleich weise ich mein Kreditinstitut an, die vom KBW auf meinem Konto gezogenen Lastschriften einzulösen.

Hinweis: Unberechtigte Lastschriften können innerhalb von 8 Wochen nach dem Belastungsdatum zurückgegeben werden.

Kontoinhaber _____

IBAN: _____

BIC: _____

Ort, Datum _____ Unterschrift des Kontoinhabers

Ort, Datum _____ Unterschrift des Anzumeldenden

Seit 2013 lässt die Kolpingsfamilie Vilshofen ihre alte Theatertradition wieder aufleben. Das Besondere am Vilshofener Kolpingtheater ist, dass Andreas Kindermann jedes Jahr dem Theaterensemble ein neues Stück auf den Leib schreibt, das den Zuschauern nicht nur einen unterhaltsamen Abend bietet, sondern immer auch ein gesellschaftliches Thema mit Humor und Tiefgang behandelt. Ein richtiges Kolping-Theater eben... ☺

Bei den Theateraufführung wird auch jedes Mal ein Joseph-Groll-Pils ausgeschenkt. Josef Groll – ein gebürtiger Vilshofener und gleicher Jahrgang wie Adolph Kolping – hat im Jahre 1842 in Pilsen ein hervorragendes Bier gebraut, das seitdem in aller Welt bestens bekannt ist. Seit 2017 gibt es in Vilshofen die BierUnterwelten. Diese laden ein, auf Entdeckungsreise des Pils-Erfinders zu gehen.

Um sich auf das kulturelle Highlight vorzubereiten treffen sich die Teilnehmer zunächst zu einem gemeinsamen Abendessen im Hotel Zollhaus und gehen dann anschließend ins Pfarrheim, wo die Premiere des Theaterstücks stattfindet. Anschließend treffen sich die Teilnehmer mit Verantwortlichen der Kolpingsfamilie, um über das Theaterstück zu informieren. Abgeschlossen werden die Kulturtage mit einem Besuch des Klosters Schweiklberg..

Leitung:

Gerhard Alfranseder (KF Marktl)
Diözesanvorsitzender im Kolpingwerk Diözesanverband Passau

in Zusammenarbeit mit der Kolpingsfamilie Vilshofen

PROGRAMMABLAUF

Freitag, 26. Oktober 2018:

bis 17:00 Uhr	Anreise und Zimmerbezug im Hotel Zollhaus
17:30 Uhr	Treffen zum gemeinsamen Abendessen und Vorbereitung auf die Theater-Premiere
19:30 Uhr	Gemeinsamer Gang zum Pfarrheim Vilshofen (ca. 200m)
20:00 Uhr	Besuch der Premiere des neuen Theaterstücks der KF Vilshofen; anschließend Gespräch mit Verantwortlichen der Kolpingsfamilie

Samstag, 27. Oktober 2018:

08:00 Uhr	gemeinsames Frühstück im Hotel
09:30 Uhr	„Unterwegs auf den Spuren von Josef Groll“ Stadtspaziergang mit Führung und Besuch der Bier-Unterwelten Referent: Matthias Hiergeist, Leiter des Kultur- und Tourismusreferats der Stadt Vilshofen
11:30 Uhr	Fahrt nach Schweiklberg
12:00 Uhr	Mittagessen im Gästehaus des Klosters; anschließend Besuch der Klosterkirche und ggf. des Afrikamuseums
15:00 Uhr	Abschiednehmen im Kloster-Café

Bitte ausreichend frankieren

Kolping-Bildungswerk
im Bistum Passau
Domplatz 7
94032 Passau

Benötigen Sie weitere Anmeldeformulare? Möchten Sie mehr wissen? Dann rufen Sie uns an unter der Telefonnummer (0851) 393-7361 oder schicken Sie uns eine Mail an kolping@bistum-passau.de
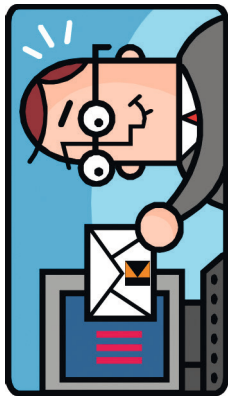
Einfach anmelden per Post oder Rückseite faxen an:
(0851) 393-7369
oder per Mail an:
kolping@bistum-passau.de